

1 LACTÁRIO E HIGIENIZAÇÃO
ESCALA 1/25

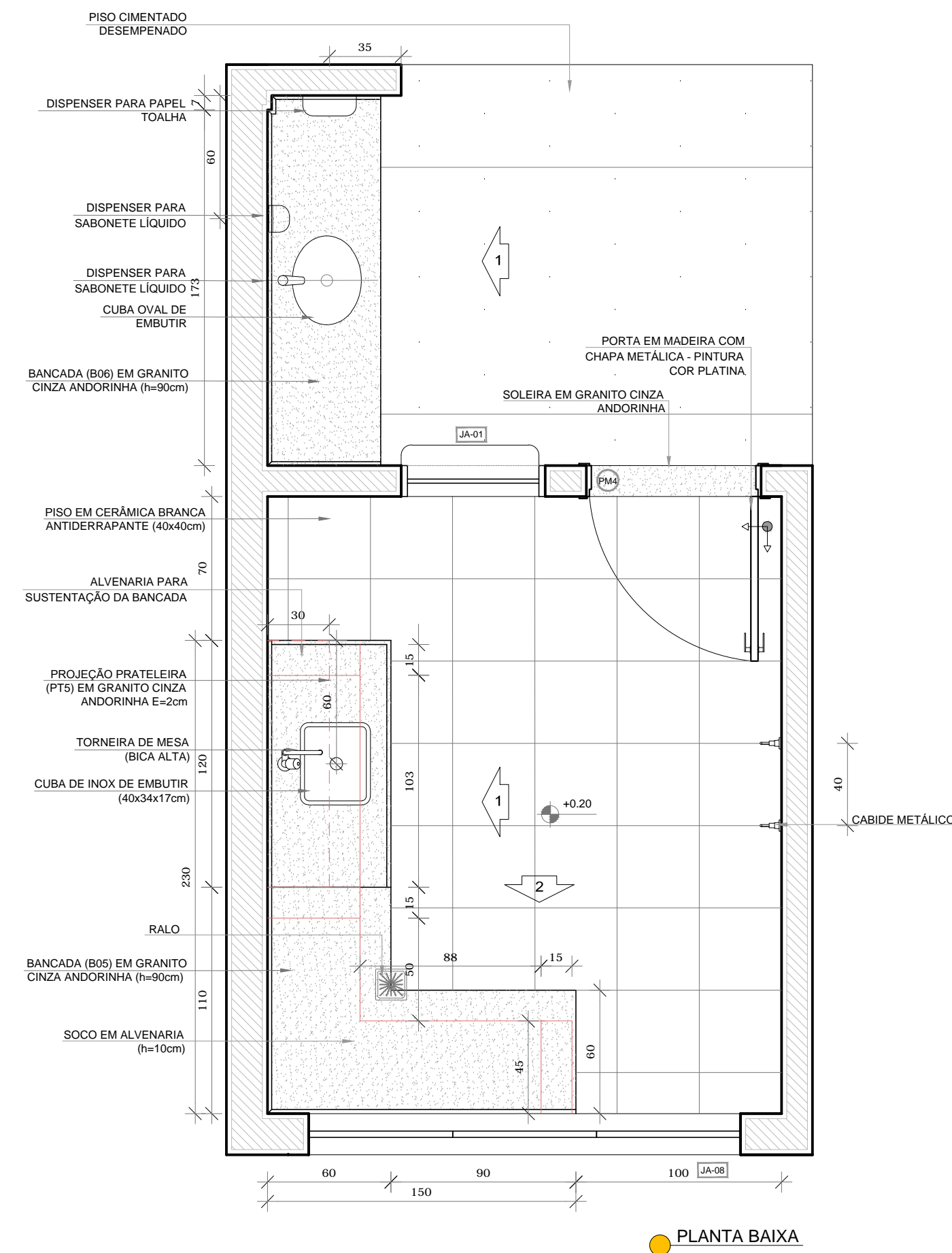

PLANTA BAIXA

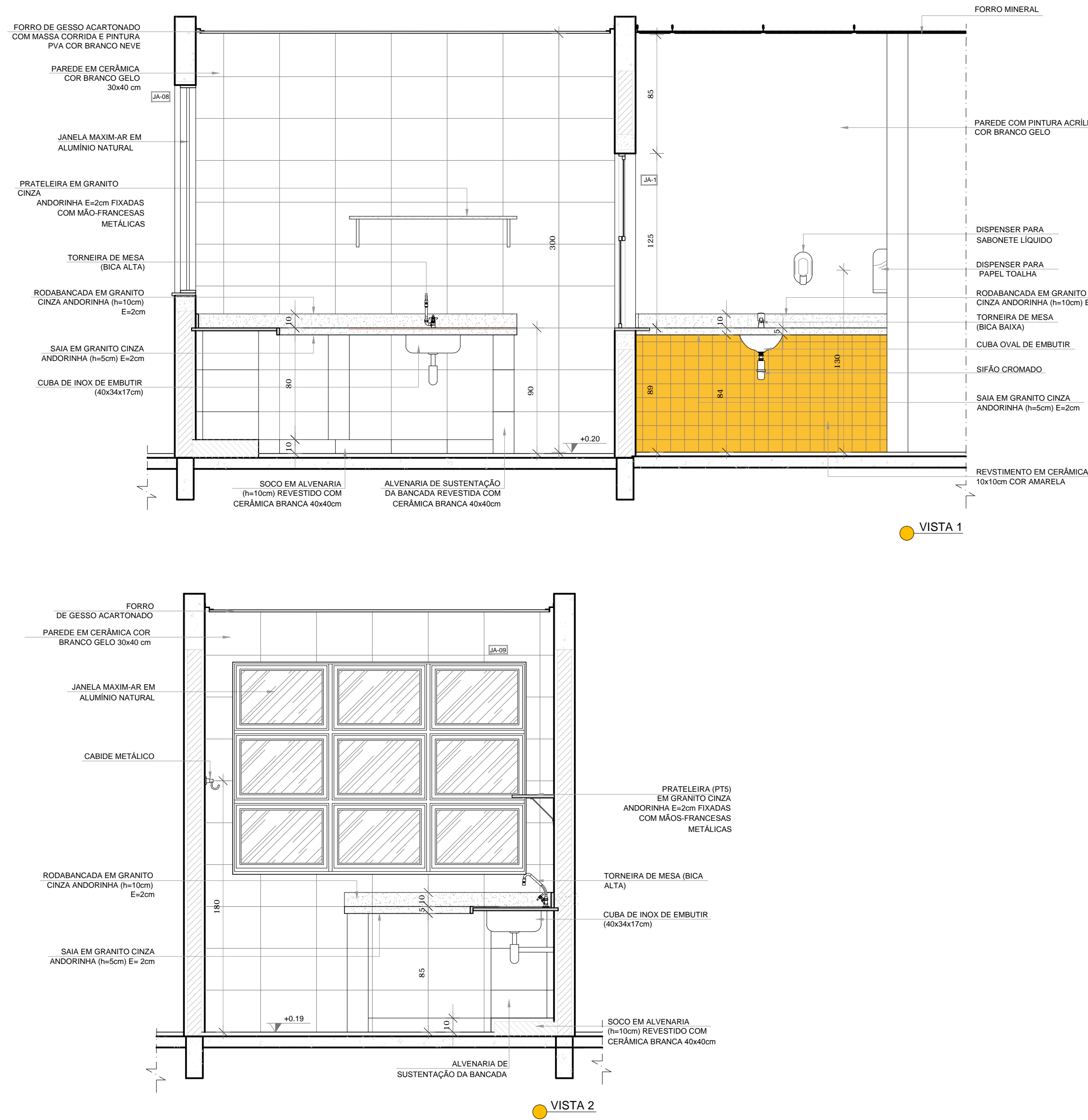

VISTA 2

2 SANITÁRIO PNE FEM. E MASC.
ESCALA 1/25

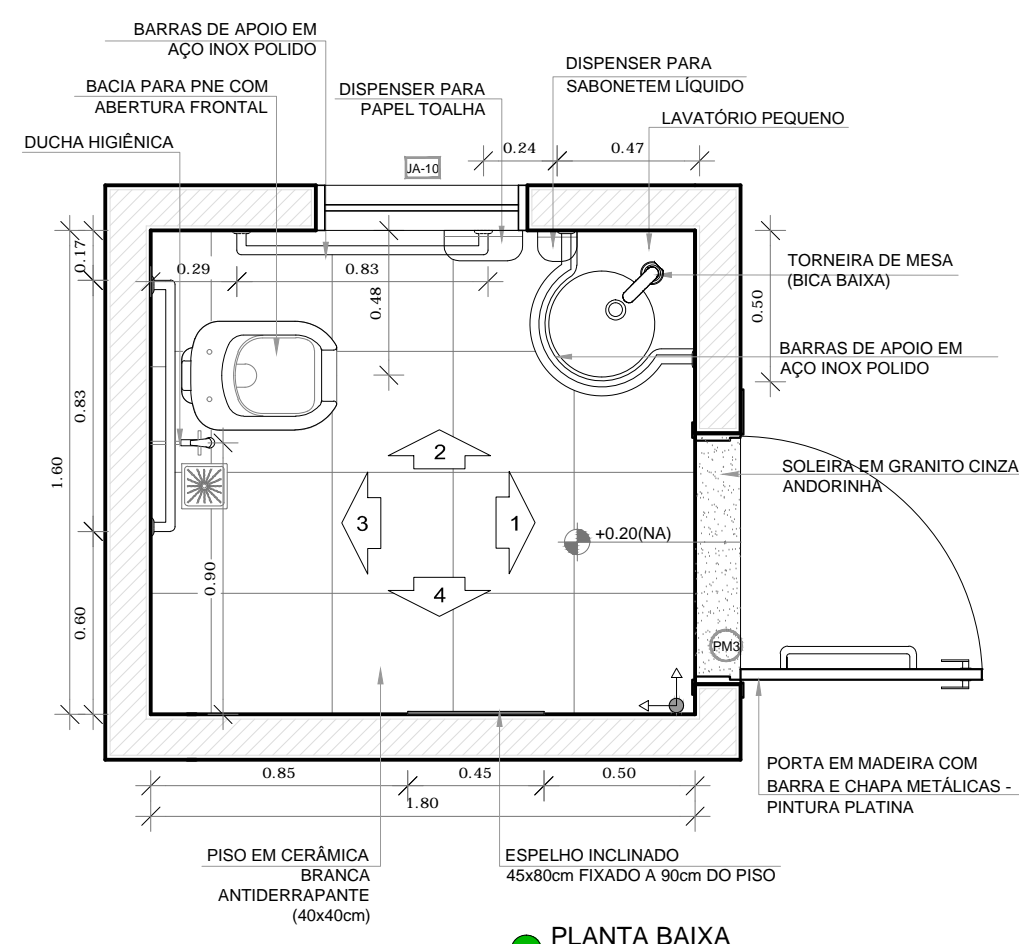

PLANTA BAIXA

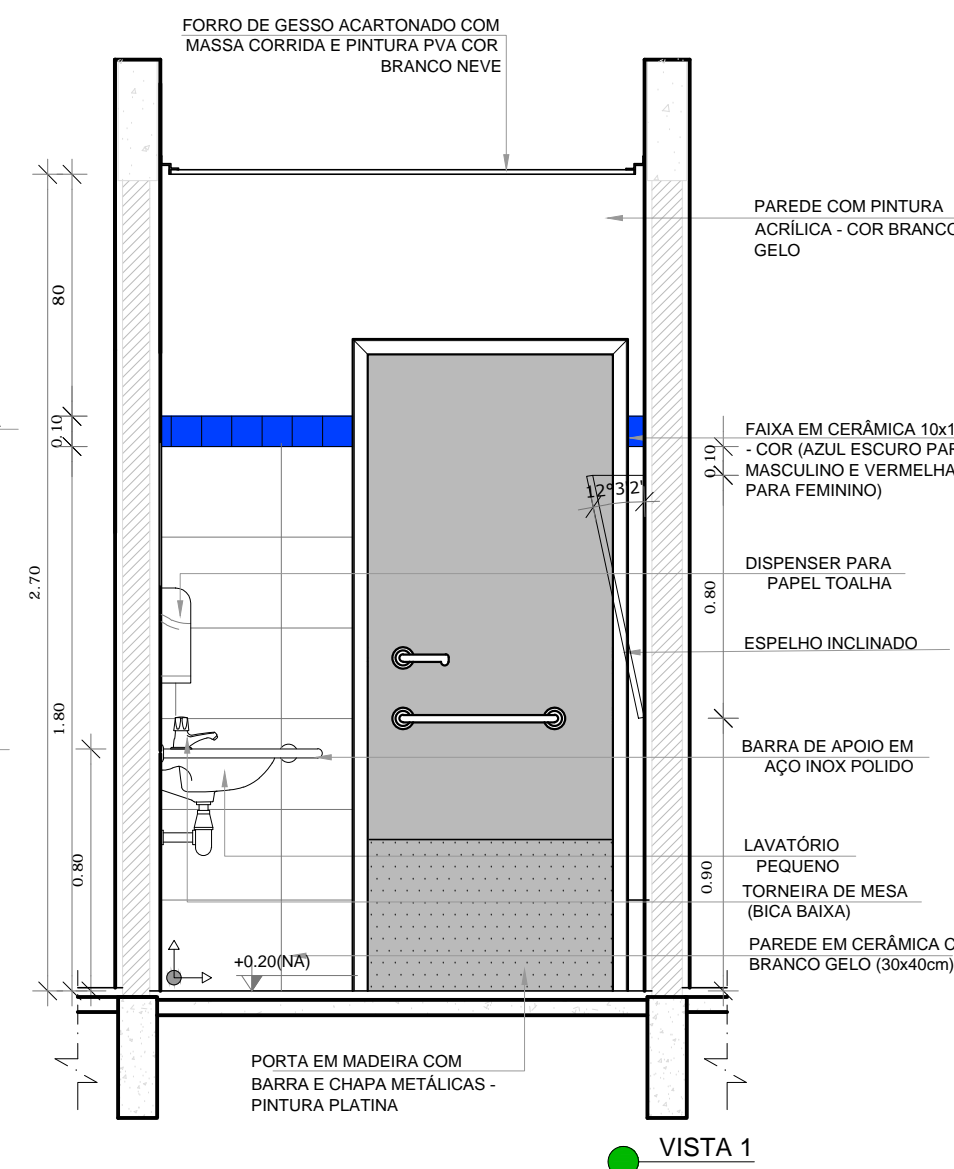

VISTA 1

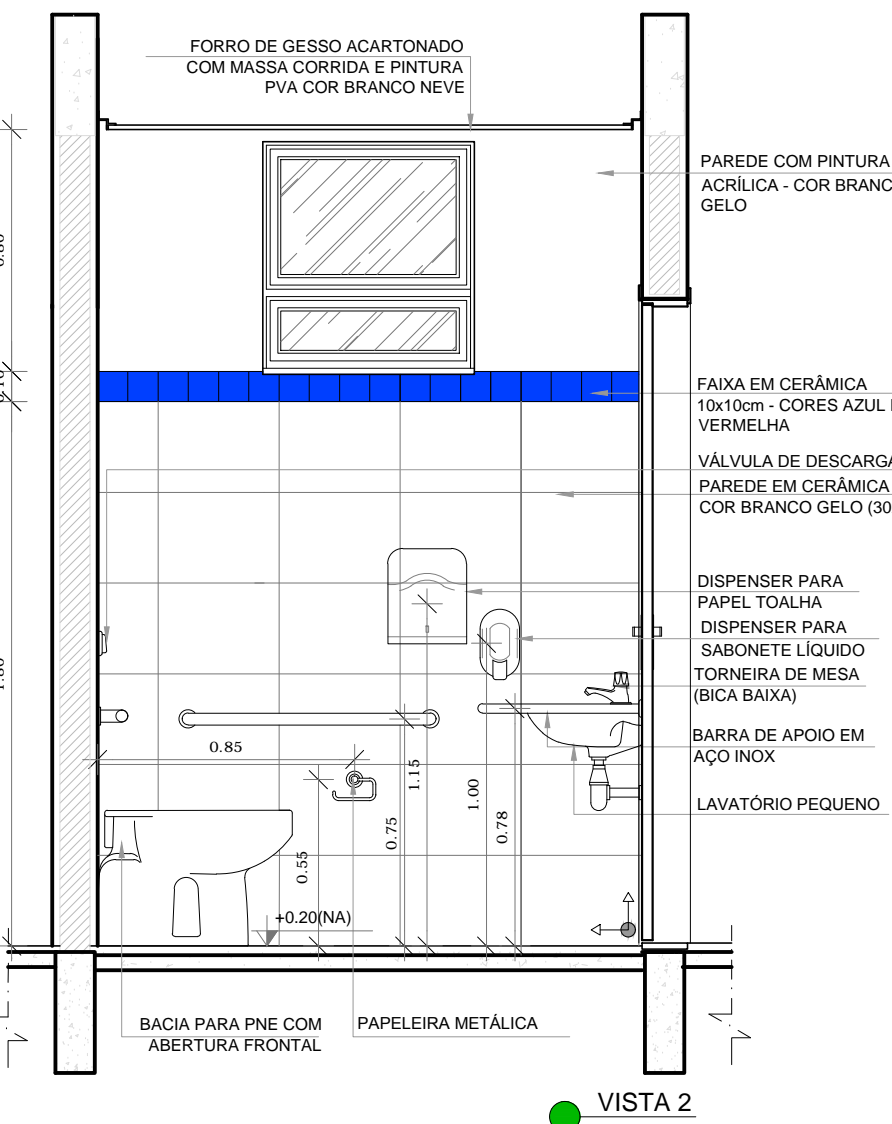

VISTA 2

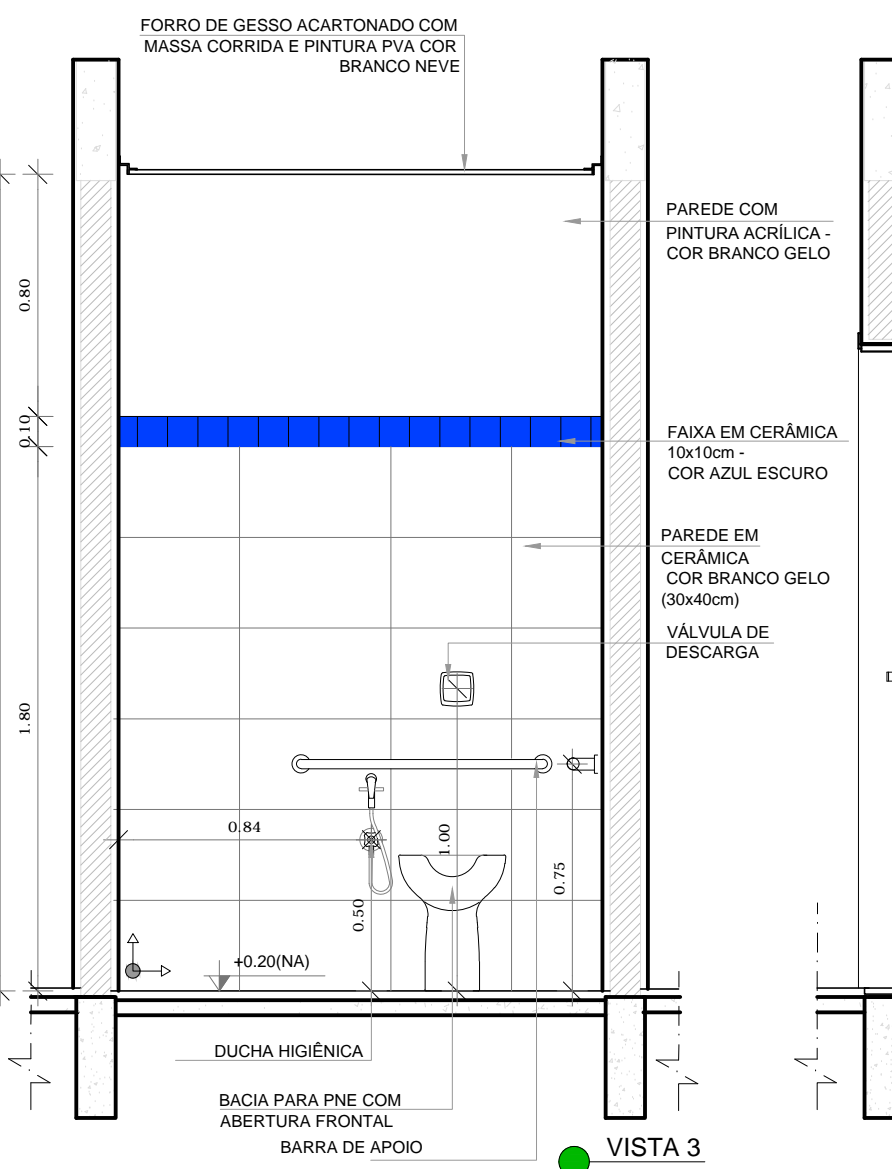

VISTA 3

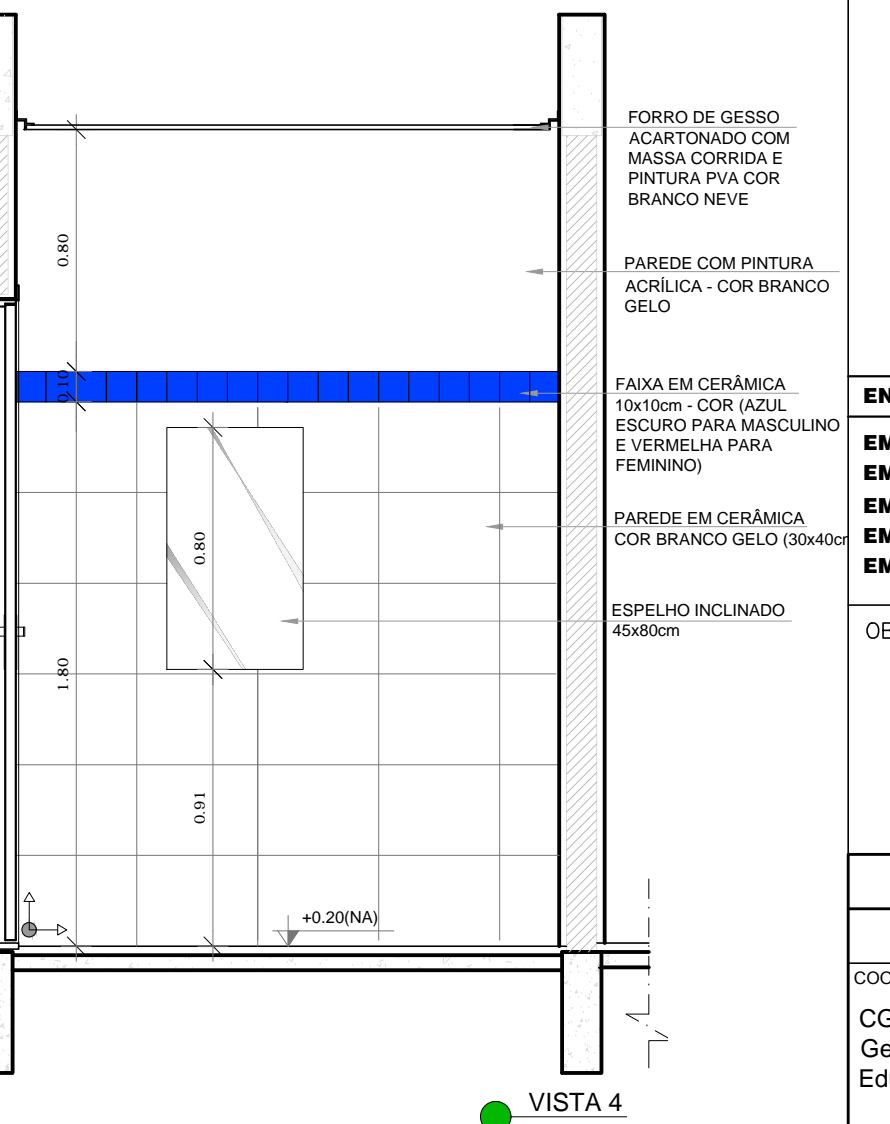









VISTA 4

NOTAS

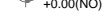
- MEDIDAS E NÍVEIS EM METROS;
- VERIFICAR POSIÇÃO EXATA DOS PILARES NO PROJETO ESTRUTURAL;
- VERIFICAR DETALHES CONSTRUTIVOS PERTINENTES NAS PRANCHAS DE DETALHAMENTO;
- EM CASO DE CONFLITO DE INFORMAÇÕES ENTRE O PROJETO GRÁFICO E O MEMORIAL DESCRITIVO, PREVALECE A INFORMAÇÃO CONTIDA NOS DESENHOS;
- ALTERAÇÕES NESTE PROJETO SOMENTE COM AUTORIZAÇÃO EXPRESSA DO FNDE

REFERÊNCIAS:

- PLANILHA DE QUANTITATIVOS;
- MEMORIAL DESCRITIVO E ESPECIFICAÇÕES TÉCNICAS

LEGENDA:			
	INDICAÇÃO NÍVEIS PLANTA E CORTE		INDICAÇÃO DE VISTAS
	INDICAÇÃO DE CORTES		ESPECIFICAÇÕES DE MATERIAIS
	INDICAÇÃO DE FACHADAS		INDICAÇÃO DE EIXOS
	INDICAÇÃO DE PORTAS E JANELAS		INDICAÇÃO DE ELEMENTOS (BANCADAS, PRATELEIRAS E ETC.)

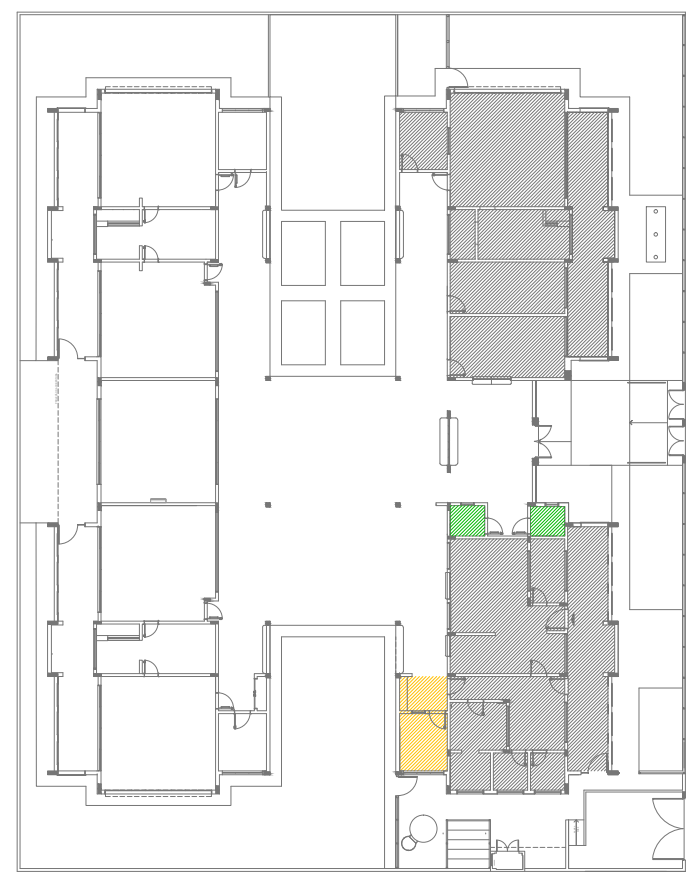

CROQUI DE REFERÊNCIA

PROJETO PADRÃO - FNDE

PROPRIETÁRIO: :	PREFEITURA MUNICIPAL DE PELOTAS
ENDEREÇO:	EMEI DUNAS - EMEI EUCALIPTOS - EMEI SÍTIO FLORESTA - EMEI SANGA FUNDA - EMEI VILA PRINCESA
MUNICÍPIO - UF:	PELOTAS - RS
PROPRIETÁRIO	
RESP. TÉCNICO	CREA
AUTOR DO PROJETO	CAU

DLFO	CREA
	RA
ENDEREÇOS PROJETO TIPO 2:	
EMEI DUNAS - RUA GIOVANI GUIMARÃES, 570	
EMEI EUCALIPTOS - RUA BEZERRA DE MENEZES, S/ N°	
EMEI SÍTIO FLORESTA - RUA IGACIANO T. MACHADO, S/ N°	
EMEI SANGA FUNDA - AV. ILDEFONSO SIMÕES LOPES, 5062	
EMEI VILA PRINCESA - AV. 4 VL PRINCESA, S/ N°	
OBSERVAÇÕES:	

PROJETO EXECUTIVO

PROGRAMA PROINFÂNCIA - PROJETO TIPO 2			
PROJETO DE ARQUITETURA			
COORDENAÇÃO	AMPLIAÇÃO DO BLOCO A		ARQ
CGEST - Coordenação Geral de Infraestrutura Educacional	LACTÁRIO, HIGIENIZAÇÃO, SANITÁRIOS PNE FEM. E SANITÁRIO PNE MASC.		
FORMATO	REVISÃO	ESCALA	PRANCHA
	A1(841x594)	R.00	
		DATA EMISSÃO	20/35
		JUNHO/2015	